Tiratura: 12.000 | **Readership:** 172.000
Data: 02/07/2026 | **Pagina:** 14
Categoria: Si Parla di Noi AFI IPL– Paper Locale

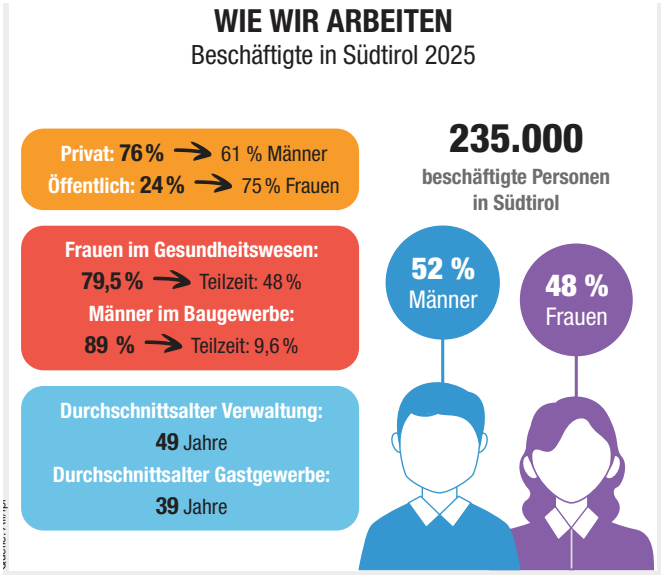

ERHEBUNG – ARBEITSMARKT

Arbeit und Geschlecht

(gm) Der Arbeitsmarkt in Südtirol weist einige Besonderheiten auf. Das geht aus der neuen Erhebung des Arbeitsförderungsinstituts Afi hervor. Sie verzeichnet für 2025 im Durchschnitt 235.000 Lohnabhängige, davon 76 Prozent im privaten und 24 im öffentlichen Sektor. Eine Besonderheit ist die Verteilung der Arbeit zwischen den Geschlechtern, Frauen sind oft in Teilzeit beschäftigt (48 Prozent) und vorwiegend in Sektoren wie Gesundheit und Bildung, Auf dem Bau arbeiten fast nur Männer. Der private Sektor ist eher männlich (61), der öffentliche eher weiblich (75).

Wo arbeiten die Leute? Im öffentlichen Sektor (56.800, davon 12.600 in der Verwaltung), im Dienstleistungssektor (44.300), im verarbeitenden Gewerbe (35.300), im Gastgewerbe (36.600), im Handel (32.100) oder im Gesundheitswesen (24.800). ■

Ritaglio ad uso esclusivo del destinatario, è vietata la riproduzione e la distribuzione.